

GUIA PARA EL USO RESPONSABLE DE IA

PARCIALMENTE GENERADO CON EL USO DE CHATGPT



1) OBRA ORIGINAL

Los estudiantes deben entender que todo el trabajo enviado debe ser su propio trabajo original. Usar contenido generado por IA como su propio trabajo se considera plagio y no será tolerado.

2) ATRIBUCIÓN

Los estudiantes deben dar crédito a la fuente de cualquier contenido generado por IA utilizado en su trabajo. Esto incluye proporcionar las citas adecuadas y hacer referencia a cualquier material utilizado.



3) TRANSPARENCIA

Los estudiantes deben ser transparentes sobre el uso de la IA en su trabajo. Esto incluye identificar cualquier contenido generado por IA utilizado en su trabajo y explicar cómo se utilizó.

4) EVITAR LOS SEGOS

Los estudiantes deben ser conscientes del potencial de la IA para perpetuar el sesgo y la discriminación y deben esforzarse por usar la IA de manera ética e imparcial.

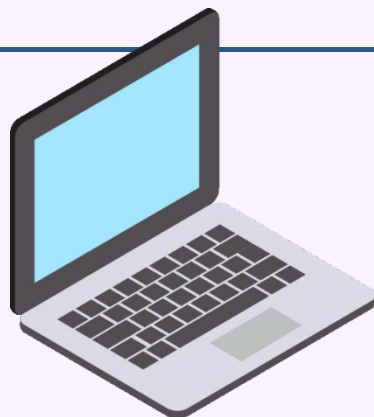
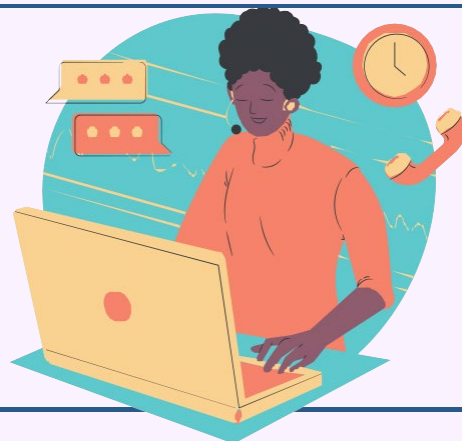

5) EVALUAR LA FUENTE

Los estudiantes deben evaluar críticamente la fuente de cualquier contenido generado por IA utilizado en su trabajo y evaluar su confiabilidad, credibilidad y posibles sesgos.

6) RESPETO A LA PRIVACIDAD

Los estudiantes deben ser conscientes de las implicaciones de privacidad del uso de IA y deben tomar medidas para proteger la información personal cuando usan herramientas impulsadas por IA.



7) USO RESPONSABLE

Los estudiantes deben usar la IA de manera responsable y de acuerdo con las pautas proporcionadas por su maestro. No deben usar la IA para fines maliciosos o dañinos.

8) CUMPLIMIENTO DE LAS LEYES Y NORMATIVAS

Los estudiantes deben conocer y cumplir con todas las leyes y reglamentos relacionados con el uso de la IA y la protección de datos. Explore las políticas de privacidad con sus estudiantes.

